

* 본 정보는 항공교통흐름관리를 위한 기상정보로, 공항예보(TAF)와 다를 수 있으니, 다른 용도로 활용하실 수 없습니다.

	<h2 style="margin: 0;">항공교통기상정보</h2>	
	2025년 02월 04일 09:00KST	항공기상청 예보과

■ 국내공항 위험기상 [02.04.(화) ~ 02.05.(수)]

개요

○ 오늘(4일)과 내일(5일)은 중국 북부지방에서 확장하는 찬 대륙고기압의 영향을 받아 전국 공항이 대체로 맑거나 가끔 구름 많겠으나, 제주, 무안, 광주, 여수공항은 대체로 흐리고 눈이 내리겠고, 청주공항은 밤에 흐리고 눈이 내리겠음.

- 인천공항: 내일 07시까지 다소 강한 바람(15G25KT), 오늘 13시~18시 강풍(18G35KT), 급변풍
- 김포공항: 오늘 12시~19시 다소 강한 바람(15G30KT), 내일 11시~19시 급변풍
- 제주공항: 내일 24시까지 눈 (5mm 내외/ 1~5cm), 내일 24시까지 강풍(최대 25G45KT), 급변풍
- 청주공항: 오늘 18시~24시, 내일 18시~24시 눈(오늘 1cm 내외, 내일 1cm 미만)
- 무안공항: 내일 18시까지 눈 (5~10mm/ 5~10cm), 오늘 17시까지, 내일 11시~16시 강풍(최대 18G35KT), 오늘 12시까지, 내일 08시~11시 강설로 인한 시정 저하(800m)

▶ 주요 공항 기상경보(08시 현재)

무안공항 저시정경보 (02.04 07:00 ~ 02.04 12:00) 무안공항 강풍경보 (02.04 05:00 ~ 02.04 18:00) 무안공항 대설경보 (02.04 09:00 ~ 02.04 18:00) 광주공항 저시정경보 (02.04 04:45 ~ 02.04 10:00) 광주공항 대설경보 (02.04 04:35 ~ 02.04 10:00) 제주공항 급변풍경보 (02.03 04:15 ~ 02.04 11:00) 제주공항 강풍경보 (02.03 07:00 ~ 02.

공항	기상요소	02월 04일 화요일																								02월 05일 수요일																								비고																							
		01	02	03	04	05	06	07	08	09	10	11	12	13	14	15	16	17	18	19	20	21	22	23	24	01	02	03	04	05	06	07	08	09	10	11	12	13	14	15	16	17	18	19	20	21	22	23	24																								
인천 RKSI	시정																																																																								
	GUST																																																	18G35KT																							
	급변풍																																																																								
	강수 TS																																																																								
김포 RKSS	시정																																																																								
	GUST																																																	15G30KT																							
	급변풍																																																																								
	강수 TS																																																																								
제주 RKPC	시정																																																																								
	GUST																																																													최대 25G45kt											
	급변풍																																																																								
	강수 TS																																																																								
김해 RKKP	시정																																																																								
	GUST																																																																								
	활주로 변경																																																																								
	강수 TS																																																																								
무안 RKJB	시정																																																	800m																							
	GUST																																																	18G35KT																							
	급변풍																																																																								
	강수 TS																																																																								

시정 : 800m ↓ 400m ↓ 200m ↓
 GUST : 25KT ↑ 35KT ↑ 45KT ↑
 강수 : 비 비/눈 눈 소나기 TS
 김해 활주로 변경 : (150~210°, 10KT ↑)

* 본 정보는 항공교통흐름관리를 위한 기상정보로, 공항예보(TAF)와 다를 수 있으니, 다른 용도로 활용하실 수 없습니다.

설명자료	항공교통 기상정보
-------------	------------------

■ 국내 실황/예보 [02.04.(화) ~ 02.05.(수)]

위성영상 02.04. 08:00KST

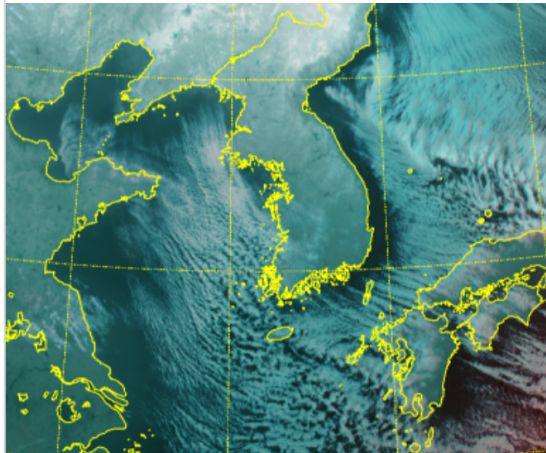

레이더영상 02.04. 08:00KST

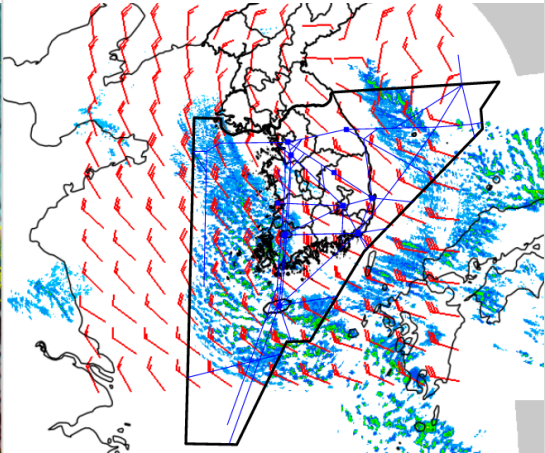

■ 국내 주요공항 실황-예보

- 오늘(4일)과 내일(5일)은 중국 북부지방에서 확장하는 찬 대륙고기압의 영향을 받아 전국 공항이 대체로 맑거나 가끔 구름 많겠으나, 제주, 무안, 광주, 여수공항은 대체로 흐리고 눈이 내리겠고, 청주공항은 밤에 흐리고 눈이 내리겠음.
- 인천공항: 내일 07시까지 다소 강한 바람(15G25KT), 오늘 13시~18시 강풍(18G35KT), 급변풍
- 김포공항: 오늘 12시~19시 다소 강한 바람(15G30KT), 내일 11시~19시 급변풍
- 제주공항: 내일 24시까지 눈 (5mm 내외/ 1~5cm), 내일 24시까지 강풍(최대 25G45KT), 급변풍
- 청주공항: 오늘 18시~24시, 내일 18시~24시 눈(오늘 1cm 내외, 내일 1cm 미만)
- 무안공항: 내일 18시까지 눈 (5~10mm/ 5~10cm), 오늘 17시까지, 내일 11시~16시 강풍(최대 18G35KT), 오늘 12시까지, 내일 08시~11시 강설로 인한 시정 저하(800m 내외)

▶ 주요 공항 기상경보(08시 현재)

- 무안공항 저시정경보 (02.04 07:00 ~ 02.04 12:00) 무안공항 강풍경보 (02.04 05:00 ~ 02.04 18:00)
- 무안공항 대설경보 (02.04 09:00 ~ 02.04 18:00)
- 광주공항 저시정경보 (02.04 04:45 ~ 02.04 10:00) 광주공항 대설경보 (02.04 04:35 ~ 02.04 10:00)
- 제주공항 급변풍경보 (02.03 04:15 ~ 02.04 11:00) 제주공항 강풍경보 (02.03 07:00 ~ 02.04 11:00)
- 여수공항 강풍경보 (02.03 11:00 ~ 02.04 22:00)

국내 강수 구역 및 형태 : 주의 비 비/눈 눈 소나기

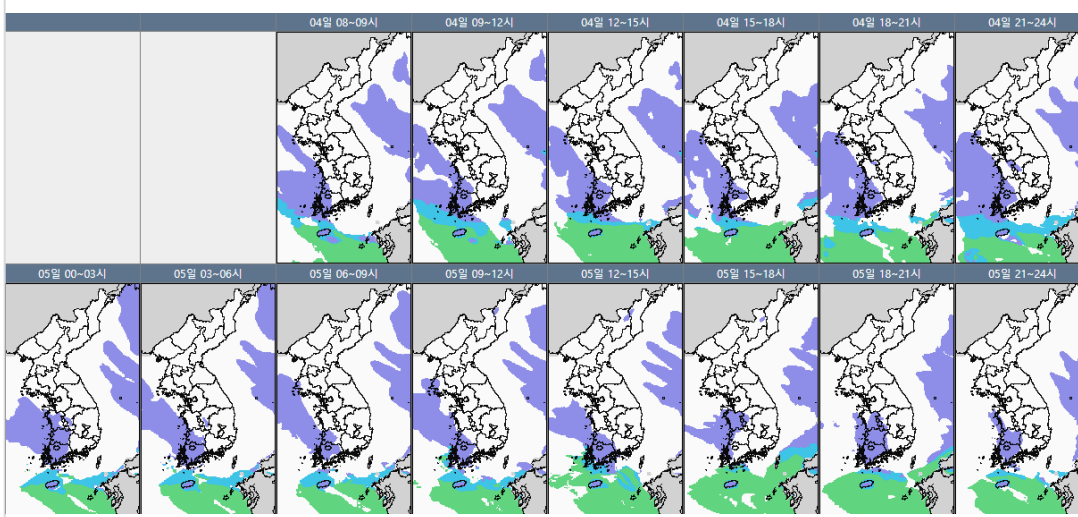

■ 국내 공역(항공로) 위험기상

- 오늘 밤까지 광주, 제주섹터(FL200 이상)에, 제주남부섹터(FL160 이하)에 보통 난류 예상
- 내일 아침까지 제주섹터(FL240~450, 오늘 밤까지 제주남부섹터(FL320~450)에 내일 아침에 광주섹터(FL240~390)에 강풍(150KT ↑) 예상

* 본 정보는 항공교통흐름관리를 위한 기상정보로, 공항예보(TAF)와 다를 수 있으니, 다른 용도로 활용하실 수 없습니다.

■ 국외 실황/예보 [02.04.(화) ~ 02.05.(수)]

예상 일기도 02.04. 15:00KST

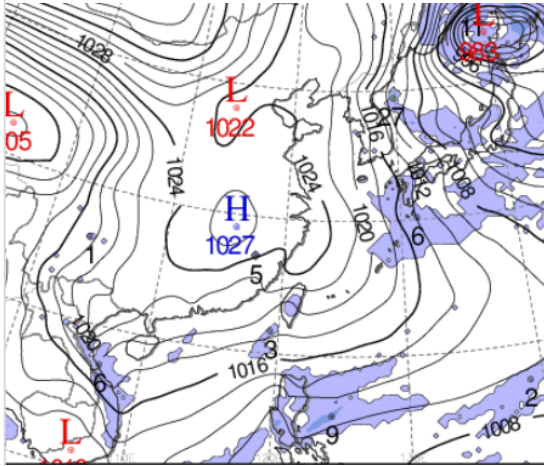

예상 구름 영상 02.04. 15:00KST

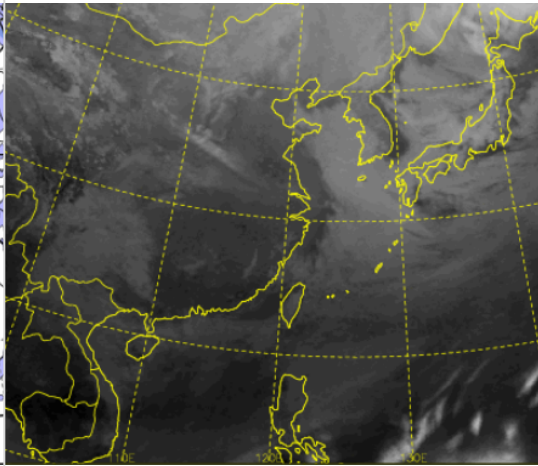

■ 국외 주요·공항·공역·항공로 실황·예보

【베이징-상하이-광저우-홍콩FIR】 특이사항 없음

【후쿠오카FIR】

- 나리타공항: 오늘 18시~21시 비/눈, 내일 12시~15시 다소 강한 바람(15G25KT)
- 간사이공항: 오늘 15시~21시 강풍(27G37KT)

【타이베이FIR】

- 타오위안공항: 오늘 12시~18시 다소 강한 바람(18G28KT), 내일 12시~15시 다소 강한 바람(17G27KT)

【마닐라FIR】 특이사항 없음

【싼야, 하노이, 호치민FIR】 특이사항 없음

공역경보(SIGMET) 02.04. 08:00KST

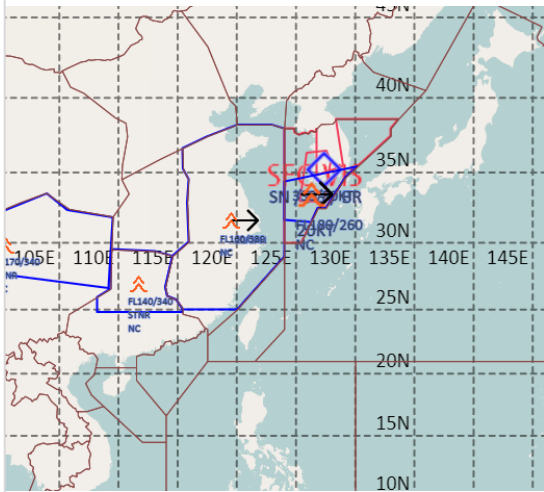

공역예보(SIGWX) 02.04. 15:00KST

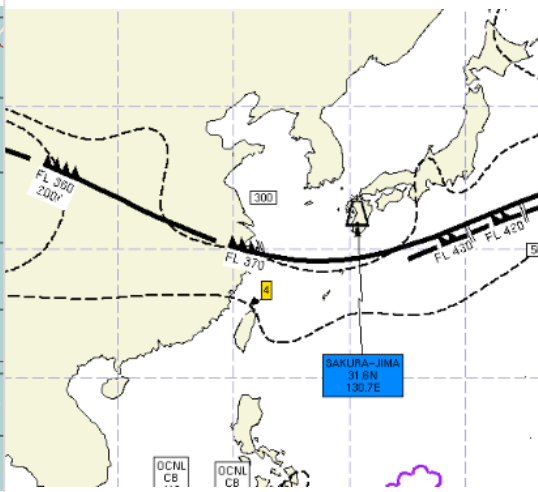

■ 국외 공역(항공로) 위험기상

[공역경보(SIGMET) 현황]

- 난류: 인천FIR(FL180~260), 상하이FIR(FL160~380), 광저우FIR(FL140~340)

[공역예보(SIGWX)]

- JET: 우한FIR~상하이FIR~후쿠오카FIR(FL370, 180KT)
- 난류: 베이징FIR~우한FIR~광저우FIR~상하이FIR~타이베이FIR~후쿠오카FIR(FL400 이하)