* 본 정보는 항공교통흐름관리를 위한 기상정보로, 공항예보(TAF)와 다를 수 있으니, 다른 용도로 활용하실 수 없습니다.

항공기상청	항공교통기상정보	
	2024년 03월 28일 16:00KST	항공기상청 예보과

■ 국내공항 위험기상 [03.28.(목) ~ 03.29.(금)]

개요

ㅇ 오늘(28일)은 기압골의 영향으로 서쪽공항을 제외한 전국공항에 비가 내리고 있으며, 밤부터 개겠음. 내일(29일)은 오전에 인천·김포공항에서 약한 비 예상되며, 전국이 가끔 구름많다가 저녁부터 차차 맑아지겠고, 인천·제주공항 등 바람이 강하게 부는 곳이 있겠음.
- 인천공항: 내일 06시~21시 강풍(10시~15시 사이 18G35KT), 급변풍, 내일 09시~12시 비(1mm 내외)
- 김포공항: 내일 09시~12시 비(1mm 내외) , 08시~15시 강풍(10시~13시 사이 12G35KT), 급변풍
- 제주공항: 오늘 17시까지 비(5mm 미만), 오늘 15시~19시 급변풍, 오늘 16시~18시 바람 다소 강(15G28KT), 내일 09시~20시 급변풍, 내일 09시~21시 강풍(12시~18시 사이 20G35KT)
- 김해공항: 오늘 21시까지 비(20~30mm), 오늘 20시까지 남풍 유입

▶ 주요 공항 기상경보(15시 현재)

제주공항 급변풍경보 (03.28 11:42 ~ 03.28 19:00), 울산공항 운고경보 (03.28 15:00 ~ 03.28 18:00)

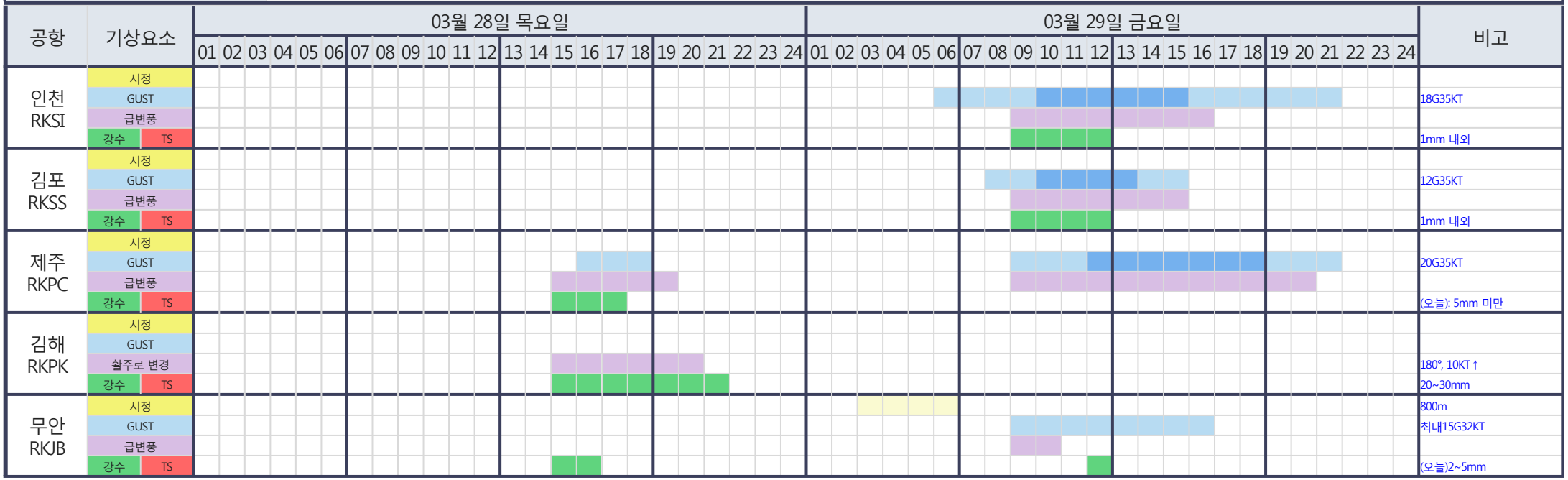

시정 : 800m↓ 400m↓ 200m↓ GUST : 25KT↑ 35KT↑ 45KT↑ 강수 : 비 비/눈 눈 소나기 TS 김해 활주로 변경 : (150~210°, 10KT↑)

* 본 정보는 항공교통흐름관리를 위한 기상정보로, 공항예보(TAF)와 다를 수 있으니, 다른 용도로 활용하실 수 없습니다.

■ 국내공항(공군 관할) 위험기상 [03.28.(목) ~ 03.29.(금)]

공항	기상요소	03월 28일 목요일																								03월 29일 금요일																								비고
		01	02	03	04	05	06	07	08	09	10	11	12	13	14	15	16	17	18	19	20	21	22	23	24	01	02	03	04	05	06	07	08	09	10	11	12	13	14	15	16	17	18	19	20	21	22	23	24	
대구 RKTN	시정																																																	
	GUST																																																	
	강수 / TS																																																	5~10mm
청주 RKTU	시정																																																	
	GUST																																																	
	강수 / TS																																																	1~2mm

■ 국내공역 위험기상 [03.28.(목) ~ 03.29.(금)]

개요	ㅇ 내일 새벽까지 광주, 대구, 포항, 제주, 남해섹터(FL100~250)에 보통난류 예상 ㅇ 내일 새벽까지 서해, 군산섹터(FL130 이하)에 보통 착빙 예상 ㅇ 내일 새벽부터 오전 사이 광주, 제주, 남해, 포항, 대구섹터(FL320~410)에 150KT 이상의 강풍역 예상
	ㅇ 국내 공역경보(SIGMET, 15시 현재): 없음

섹터	기상요소	03월 28일 목요일																								03월 29일 금요일																								비고
		01	02	03	04	05	06	07	08	09	10	11	12	13	14	15	16	17	18	19	20	21	22	23	24	01	02	03	04	05	06	07	08	09	10	11	12	13	14	15	16	17	18	19	20	21	22	23	24	
군산	CB/TS																																																	
	강풍																																																	
광주	CB/TS																																																	
	강풍																																																	
제주	CB/TS																																																	
	강풍																																																	
남해	CB/TS																																																	
	강풍																																																	
서해	CB/TS																																																	
	강풍																																																	
강릉	CB/TS																																																	
	강풍																																																	
동해	CB/TS																																																	
	강풍																																																	
포항	CB/TS																																																	
	강풍																																																	
대구	CB/TS																																																	
	강풍																																																	

(공군) 시정 : 800m↓ 400m↓ 200m↓ GUST : 25KT↑ 35KT↑ 45KT↑ 강수 : 비 비/눈 눈 소나기 TS (공역) 강풍 : 150KT↑

* 본 정보는 항공교통흐름관리를 위한 기상정보로, 공항예보(TAF)와 다를 수 있으니, 다른 용도로 활용하실 수 없습니다.

■ 국외 공항·공역·항공로 [03.28.(목) ~ 03.29.(금)]

개요	【베이징·상하이·광저우·홍콩FIR】 - 베이징공항: 내일 01시~15시까지 바람 다소 강(17G30T) - 홍콩공항: 내일 15시~21시 소나기 【후쿠오카FIR】 저기압 영향으로 대부분 일본지역으로 강풍과 뇌우동반 - 나리타공항: 내일 06시~12시 CB/TS동반한 소나기, 02시~17시 강풍(06시~08시 사이 28G40KT, 09시~12시 사이 30G45KT) - 간사이공항: 내일 02시~06시 강풍(28G40KT), CB동반한 강한 소나기	【타이베이FIR】 - 타오위안공항: 내일 01시~07시 비 【마닐라FIR】 특이사항 없음 【싼야, 하노이, 호치민FIR】 - 하노이공항: 오늘 15시~18시 CB/TS 동반 소나기

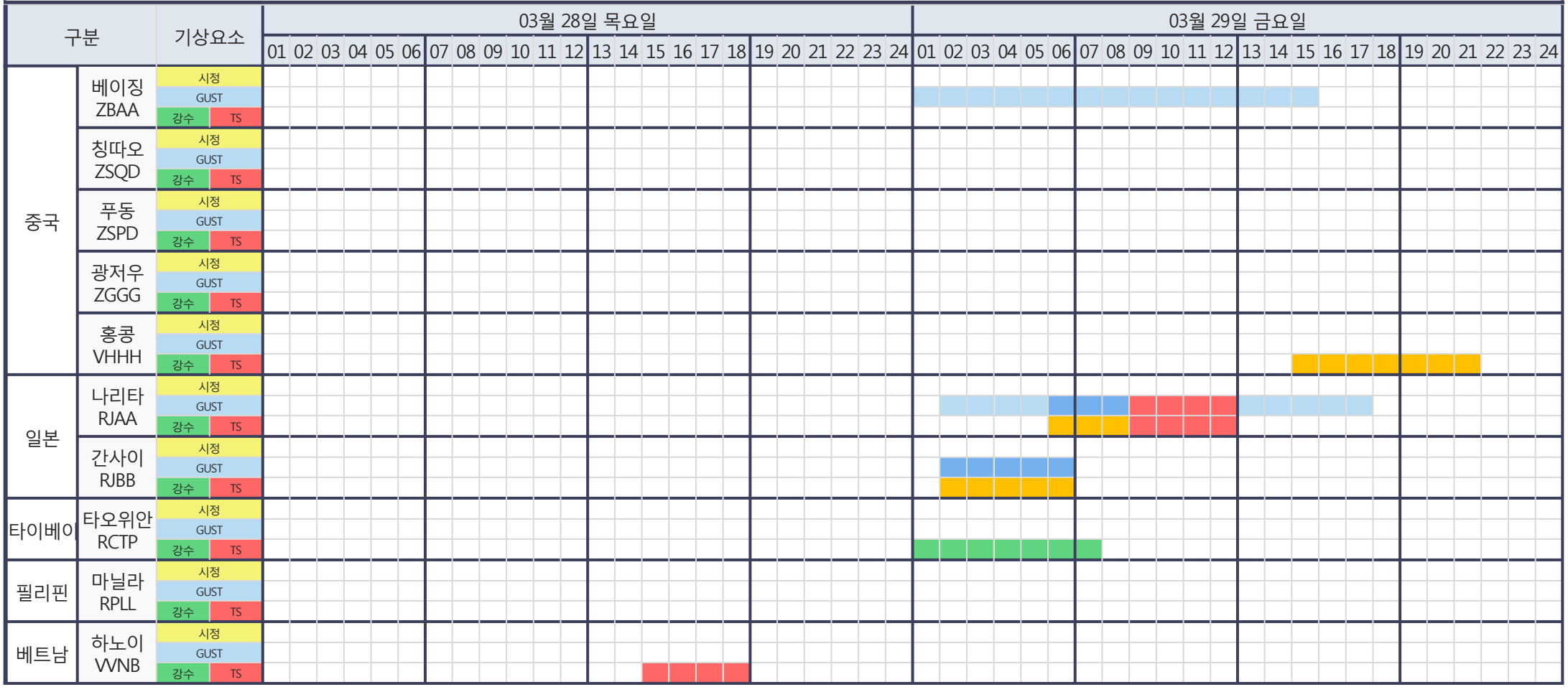

(국외) 시정 : 1km↓ 400m↓ 200m↓ GUST : 25KT↑ 35KT↑ 45KT↑ 강수 : 비 비/눈 눈 소나기 TS

* 본 정보는 항공교통흐름관리를 위한 기상정보로, 공항예보(TAF)와 다를 수 있으니, 다른 용도로 활용하실 수 없습니다.

설명자료	항공교통 기상정보

■ 국내 실황/예보 [03.28.(목) ~ 03.29.(금)]

위성영상 03.28. 15:00KST

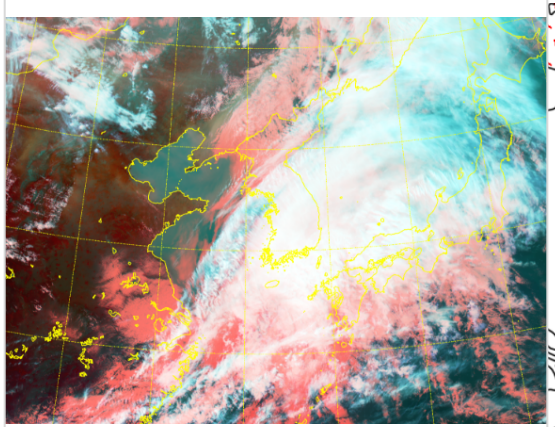

레이더영상 03.28. 15:00KST

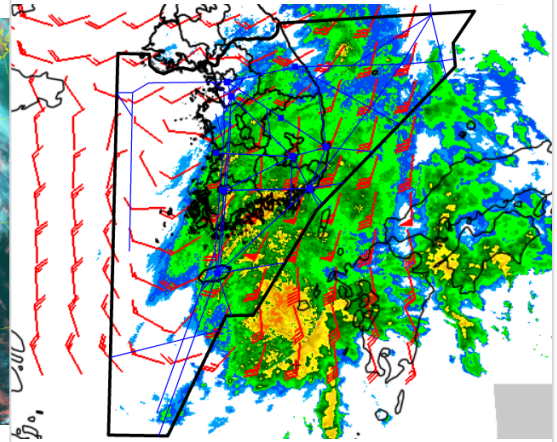

국내 강수 구역 및 형태 : 주의 | 비 | 비/눈 | 눈 | 소나기

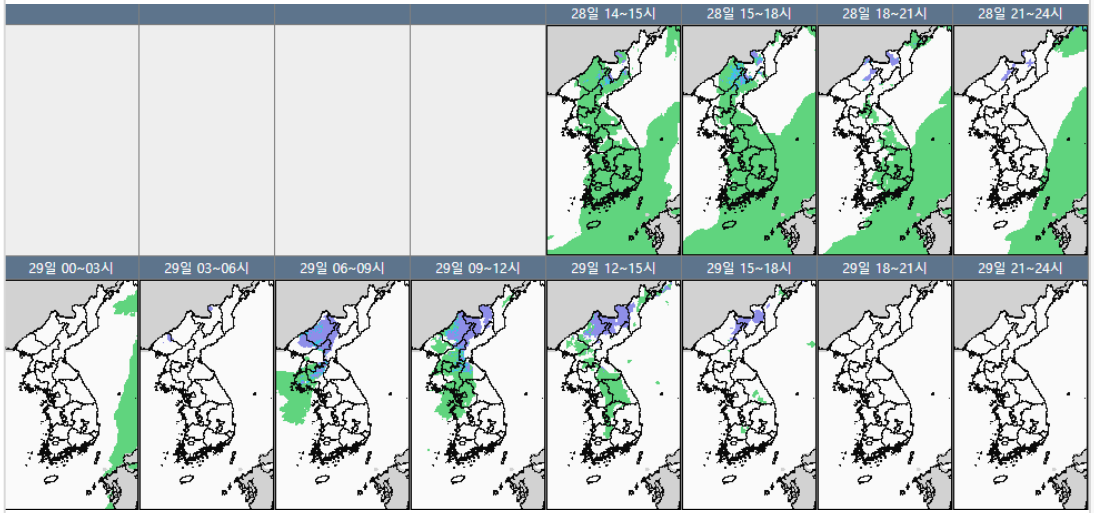

■ 국내 주요공항 실황·예보

ㅇ 오늘(28일)은 기압골의 영향으로 서쪽공항을 제외한 전국공항에 비가 내리고 있으며, 밤부터 개겠음. 내일(29일)은 오전에 인천·김포공항에서 약한 비 예상되며, 전국이 가끔 구름많다가 저녁부터 차차 맑아지겠고, 인천·제주공항 등 바람이 강하게 부는 곳이 있겠음.

- 인천공항: 내일 06시~21시 강풍(10시~15시 사이 18G35KT), 급변풍, 내일 09시~12시 비(1mm 내외)
- 김포공항: 내일 09시~12시 비(1mm 내외) , 08시~15시 강풍(10시~13시 사이 12G35KT), 급변풍
- 제주공항: 오늘 17시까지 비(5mm 미만), 오늘 15시~19시 급변풍, 오늘 16시~18시 바람 다소 강(15G28KT), 내일 09시~20시 급변풍, 내일 09시~21시 강풍(12시~18시 사이 20G35KT)
- 김해공항: 오늘 21시까지 비(20~30mm), 오늘 20시까지 남풍 유입

▶ 주요 공항 기상경보(15시 현재)

제주공항 급변풍경보 (03.28 11:42 ~ 03.28 19:00)

울산공항 운고경보 (03.28 15:00 ~ 03.28 18:00)

■ 국내 공역(항공로) 위험기상

ㅇ 내일 새벽까지 광주, 대구, 포항, 제주, 남해섹터(FL100~250)에 보통난류 예상

ㅇ 내일 새벽까지 서해, 군산섹터(FL130 이하)에 보통 착빙 예상

ㅇ 내일 새벽부터 오전 사이 광주, 제주, 남해, 포항, 대구섹터(FL320~410)에 150KT 이상의 강풍역 예상

* 본 정보는 항공교통흐름관리를 위한 기상정보로, 공항예보(TAF)와 다를 수 있으니, 다른 용도로 활용하실 수 없습니다.

■ 국외 실황/예보 [03.28.(목) ~ 03.29.(금)]

예상 일기도 03.29. 09:00KST

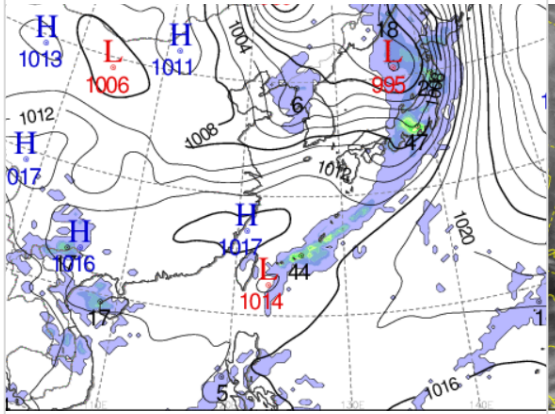

예상 구름 영상 03.29. 09:00KST

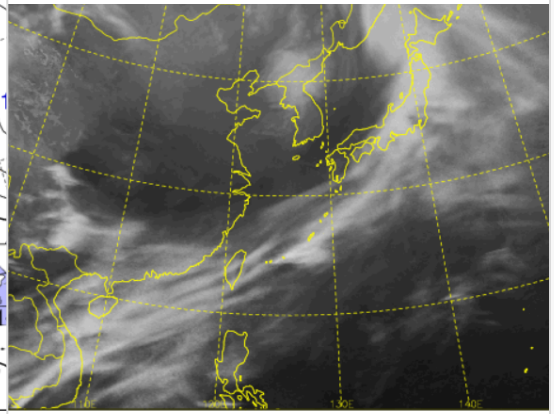

공역경보(SIGMET) 03.28. 15:00KST

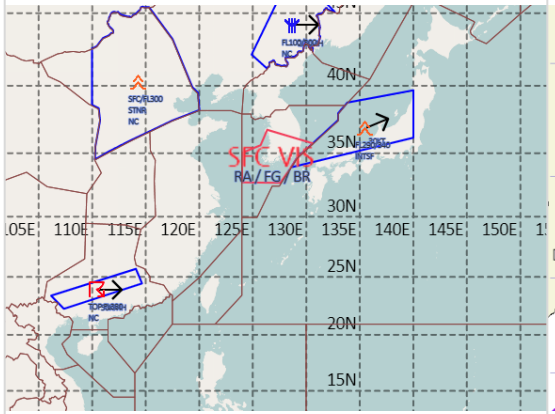

공역예보(SIGWX) 03.29. 03:00KST

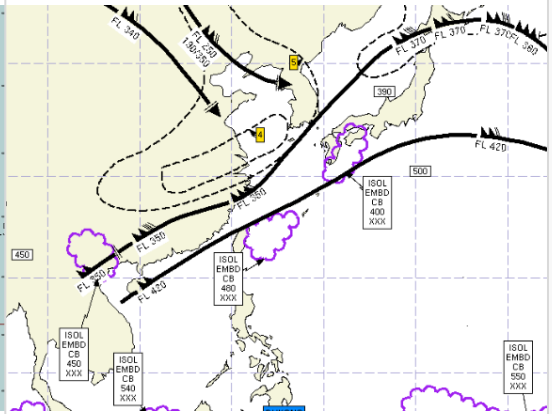

■ 국외 주요·공항·공역·항공로 실황·예보

【베이징·상하이·광저우·홍콩FIR】

- 베이징공항: 내일 01시~15시까지 바람 다소 강(17G30T)
- 홍콩공항: 내일 15시~21시 소나기

【후쿠오카FIR】 저기압 영향으로 대부분 일본지역으로 강풍과 뇌우동반

- 나리타공항: 내일 06시~12시 CB/TS동반한 소나기, 02시~17시 강풍(06시~08시 사이 28G40KT, 09시~12시 사이 30G45KT)
- 간사이공항: 내일 02시~06시 강풍(28G40KT), CB동반한 강한 소나기

【타이베이FIR】

- 타오위안공항: 내일 01시~07시 비

【마닐라FIR】 특이사항 없음

【싼야, 하노이, 호치민FIR】

- 하노이공항: 오늘 15시~18시 CB/TS 동반 소나기

■ 국외 공역(항공로) 위험기상

[공역경보(SIGMET) 현황]

- TS: 광저우FIR(FL380 이하)
- 난류: 베이징FIR(SFC~FL300), 후쿠오카FIR(FL290~340)
- 착빙: 선양FIR(100~FL300)

[공역예보(SIGWX)]

- JET: 광저우FIR~상하이FIR~인천FIR(제주섹터)~후쿠오카FIR(FL350, 160KT), 싼야FIR~홍콩FIR~타이베이FIR~후쿠오카FIR(FL420, 100KT), 선양FIR~평양FIR(FL250, 120KT), 베이징FIR~상하이FIR(FL340, 110KT)
- 난류: 베이징FIR~상하이FIR~인천FIR~평양FIR~후쿠오카FIR(FL410이하), 상하이FIR~인천FIR(FL280~370, 심한난류), 후쿠오카FIR(FL270이하)
- CB: 하노이FIR(FL450 이하), 타이베이FIR(FL480 이하), 후쿠오카FIR(FL400 이하)