* 본 정보는 항공교통흐름관리를 위한 기상정보로, 공항예보(TAF)와 다를 수 있으니, 다른 용도로 활용하실 수 없습니다.

항공기상청	항공교통기상정보	
	2024년 03월 27일 16:00KST	항공기상청 예보과

■ 국내공항 위험기상 [03.27.(수) ~ 03.28.(목)]

개요

ㅇ 오늘(27일)은 고기압 영향으로 대체로 맑겠음. 내일(28일)은 기압골의 영향으로 전국공항이 대체로 흐리겠고, 새벽부터 제주·인천·김포공항을 시작으로 오전에 전국 대부분 공항으로 확대되겠으며, 오후 늦게 서쪽 공항부터 점차 개겠음.
- 인천공항: 내일 04시~18시 비(5mm 내외)
- 김포공항: 내일 07시~19시 비(5mm 미만)
- 제주공항: 오늘 18시까지 급변풍, 내일 04시~21시 비(10~20mm), 내일 09시~18시 급변풍, 내일 14시~19시 다소 강한 바람(15G30KT)
- 김해공항: 내일 08시~24시 비(20~30mm), 내일 09시~21시 남풍 유입

▶ 주요 공항 기상경보(15시 현재)

제주공항 급변풍경보 (03.27 15:00 ~ 03.27 18:00)

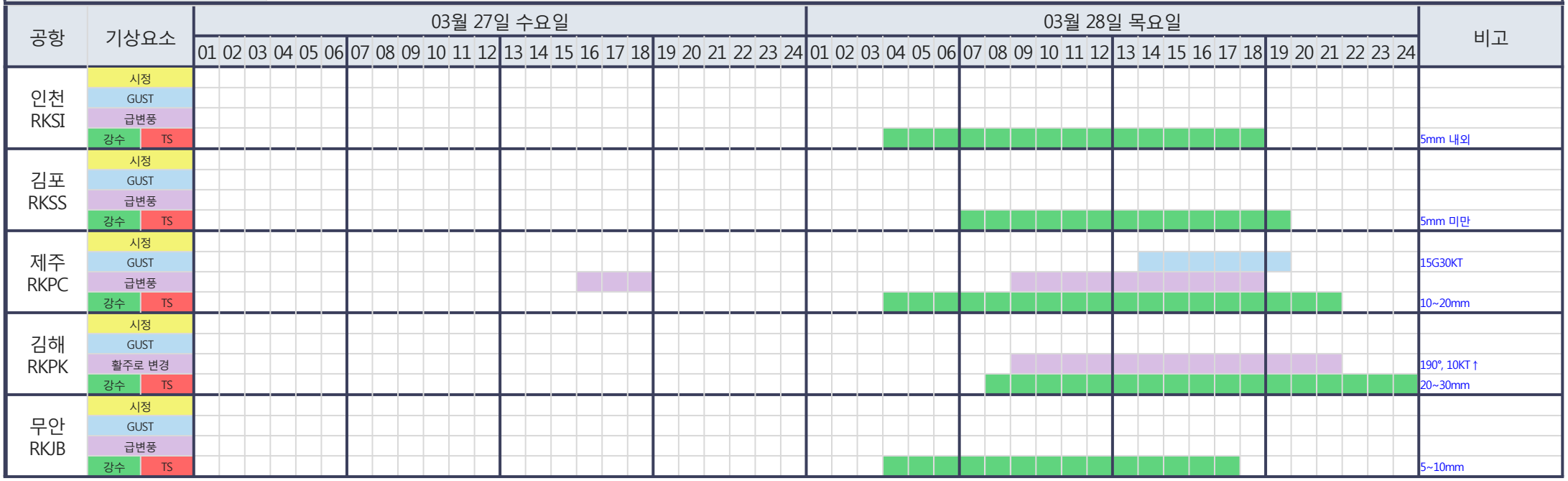

시정 : 800m↓ 400m↓ 200m↓ GUST : 25KT↑ 35KT↑ 45KT↑ 강수 : 비 비/눈 눈 소나기 TS 김해 활주로 변경 : (150~210°, 10KT↑)

* 본 정보는 항공교통흐름관리를 위한 기상정보로, 공항예보(TAF)와 다를 수 있으니, 다른 용도로 활용하실 수 없습니다.

■ 국내공항(공군 관할) 위험기상 [03.27.(수) ~ 03.28.(목)]

공항	기상요소	03월 27일 수요일																								03월 28일 목요일																								비고
		01	02	03	04	05	06	07	08	09	10	11	12	13	14	15	16	17	18	19	20	21	22	23	24	01	02	03	04	05	06	07	08	09	10	11	12	13	14	15	16	17	18	19	20	21	22	23	24	
대구 RKTN	시정																																																	
	GUST																																																	
	강수 / TS																																																	10~20mm
청주 RKTU	시정																																																	
	GUST																																																	
	강수 / TS																																																	3-5mm

■ 국내공역 위험기상 [03.27.(수) ~ 03.28.(목)]

개요	ㅇ 내일 새벽까지 서해, 군산, 동해 ,포항 섹터(FL160~210), 광주, 남해, 대구, 제주 섹터(FL100~150)에 보통난류 예상 ㅇ 내일 새벽까지 인천FIR 대부분 섹터(동해 섹터 제외)에서 (FL100~170 이하)에서 보통 착빙 예상 ㅇ 오늘 오후부터 내일 새벽까지(군산, 서해, 동해 섹터는 내일 오후까지) 인천FIR 대부분 섹터(FL360~410)에 150KT 이상의 강풍역 예상 ㅇ 내일 새벽~낮 사이 제주섹터 해상을 중심으로 CB/TS 예상 ㅇ 국내 공역경보(SIGMET, 15시 현재): 없음

섹터	기상요소	03월 27일 수요일																								03월 28일 목요일																								비고
		01	02	03	04	05	06	07	08	09	10	11	12	13	14	15	16	17	18	19	20	21	22	23	24	01	02	03	04	05	06	07	08	09	10	11	12	13	14	15	16	17	18	19	20	21	22	23	24	
군산	CB/TS																																																	
	강풍																																																	
광주	CB/TS																																																	
	강풍																																																	
제주	CB/TS																																																	
	강풍																																																	
남해	CB/TS																																																	
	강풍																																																	
서해	CB/TS																																																	
	강풍																																																	
강릉	CB/TS																																																	
	강풍																																																	
동해	CB/TS																																																	
	강풍																																																	
포항	CB/TS																																																	
	강풍																																																	
대구	CB/TS																																																	
	강풍																																																	

(공군) 시정 : 800m↓ 400m↓ 200m↓ GUST : 25KT↑ 35KT↑ 45KT↑ 강수 : 비 비/눈 눈 소나기 TS (공역) 강풍 : 150KT↑

* 본 정보는 항공교통흐름관리를 위한 기상정보로, 공항예보(TAF)와 다를 수 있으니, 다른 용도로 활용하실 수 없습니다.

■ 국외 공항·공역·항공로 [03.27.(수) ~ 03.28.(목)]

개요	【베이징·상하이·광저우·홍콩FIR】 - 베이징공항: 오늘 22시~내일 15시 강풍(18G34KT), 오늘 15시~19시 뇌우 - 푸동공항: 내일 04시~10시 소나기(CB) - 광저우공항: 내일 05시~09시 소나기(CB) 【후쿠오카FIR】 특이사항 없음	【타이베이FIR】 특이사항 없음 【마닐라FIR】 - 마닐라공항: 내일 03시~09시 소나기(CB) 【싼야, 하노이, 호치민FIR】 특이사항 없음

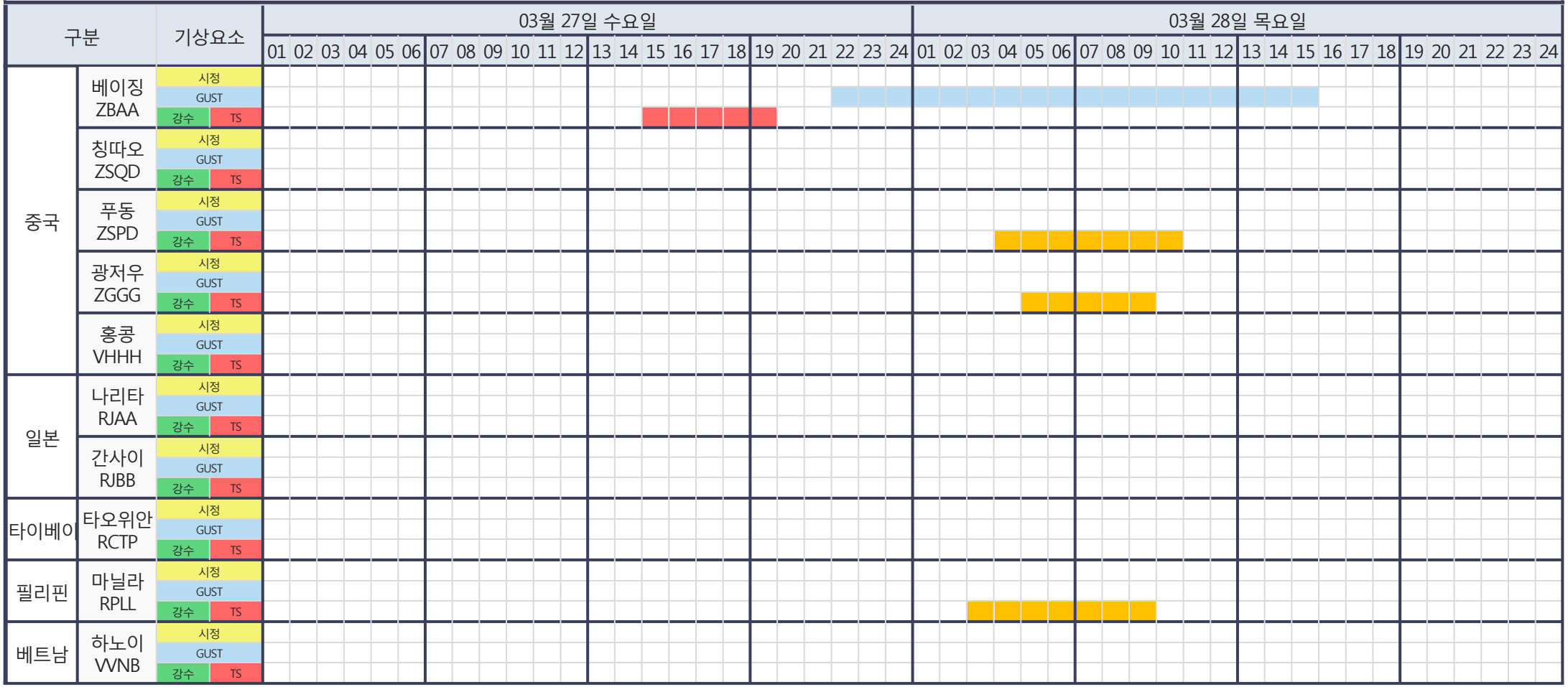

(국외) 시정 : 1km↓ 400m↓ 200m↓ GUST : 25KT↑ 35KT↑ 45KT↑ 강수 : 비 비/눈 눈 소나기 TS

* 본 정보는 항공교통흐름관리를 위한 기상정보로, 공항예보(TAF)와 다를 수 있으니, 다른 용도로 활용하실 수 없습니다.

설명자료	항공교통 기상정보

■ 국내 실황/예보 [03.27.(수) ~ 03.28.(목)]

위성영상 03.27. 15:00KST

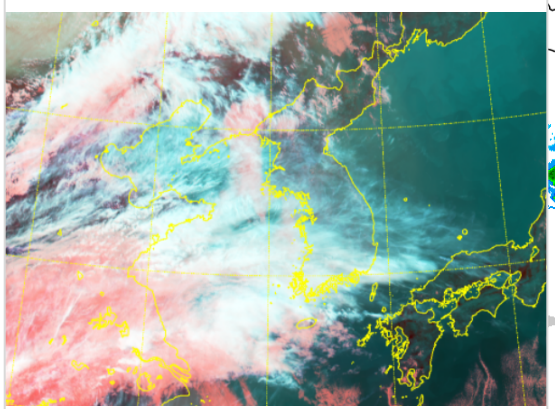

레이더영상 03.27. 15:00KST

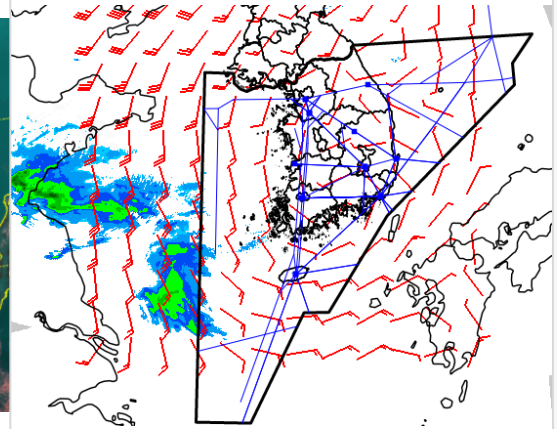

국내 강수 구역 및 형태 : 주의 | 비 | 비/눈 | 눈 | 소나기

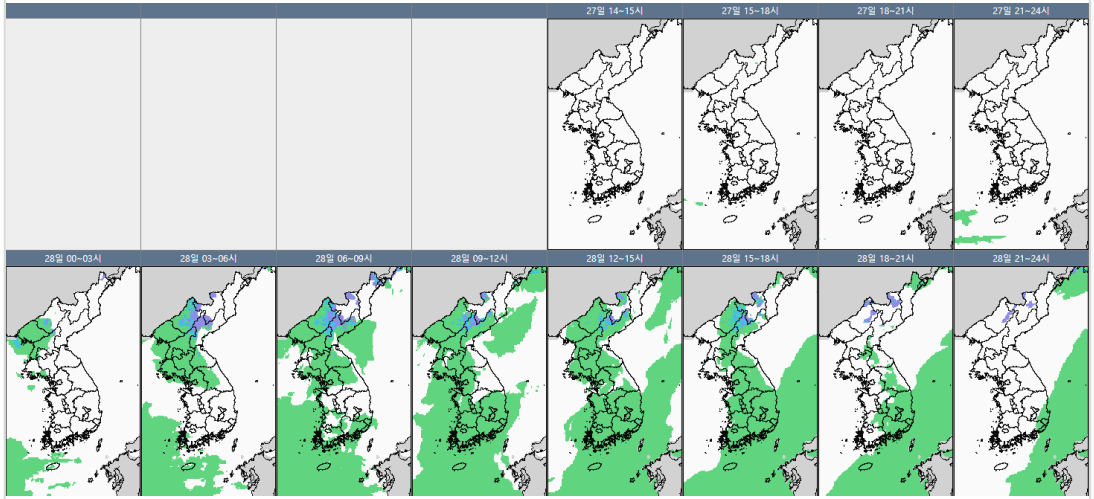

■ 국내 주요공항 실황·예보

ㅇ 오늘(27일)은 고기압 영향으로 대체로 맑겠음. 내일(28일)은 기압골의 영향으로 전국공항이 대체로 흐리겠고, 새벽부터 제주·인천·김포공항을 시작으로 오전에 전국 대부분 공항으로 확대되겠으며, 오후 늦게 서쪽 공항부터 점차 개겠음.

- 인천공항: 내일 04시~18시 비(5mm 내외)
- 김포공항: 내일 07시~19시 비(5mm 미만)
- 제주공항: 오늘 18시까지 급변풍, 내일 04시~21시 비(10~20mm), 내일 09시~18시 급변풍, 내일 14시~19시 다소 강한 바람(15G30KT)
- 김해공항: 내일 08시~24시 비(20~30mm), 내일 09시~21시 남풍 유입

▶ 주요 공항 기상경보(15시 현재)

제주공항 급변풍경보 (03.27 15:00 ~ 03.27 18:00)

■ 국내 공역(항공로) 위험기상

ㅇ 내일 새벽까지 서해, 군산, 동해 ,포항 섹터(FL160~210), 광주, 남해, 대구, 제주 섹터(FL100~150)에 보통난류 예상

ㅇ 내일 새벽까지 인천FIR 대부분 섹터(동해 섹터 제외)에서 보통 착빙 예상 (FL100~170 이하)

ㅇ 오늘 오후부터 내일 새벽까지(군산, 서해, 동해 섹터는 내일 오후까지) 인천FIR 대부분 섹터(FL360~410)에 150KT 이상의 강풍역 예상

ㅇ 내일 새벽~낮 사이 제주섹터 해상을 중심으로 CB/TS 예상

* 본 정보는 항공교통흐름관리를 위한 기상정보로, 공항예보(TAF)와 다를 수 있으니, 다른 용도로 활용하실 수 없습니다.

■ 국외 실황/예보 [03.27.(수) ~ 03.28.(목)]

예상 일기도 03.28. 09:00KST

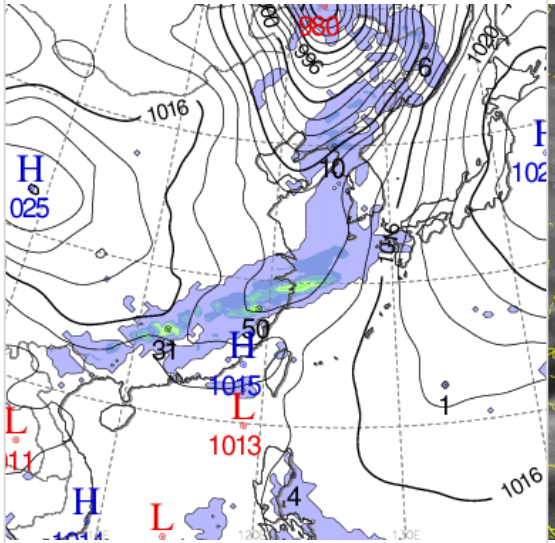

예상 구름 영상 03.28. 09:00KST

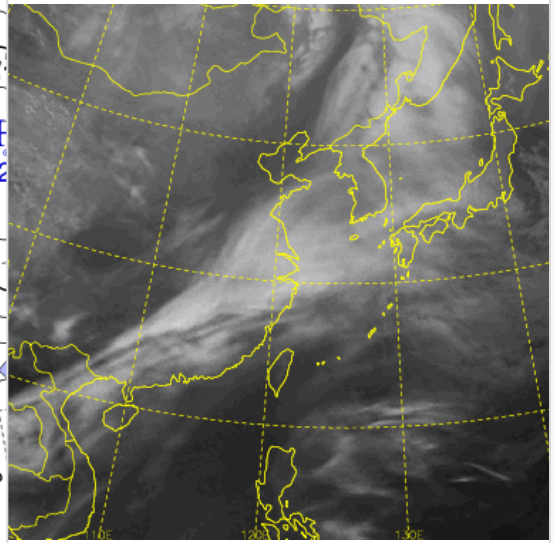

공역경보(SIGMET) 03.27. 15:00KST

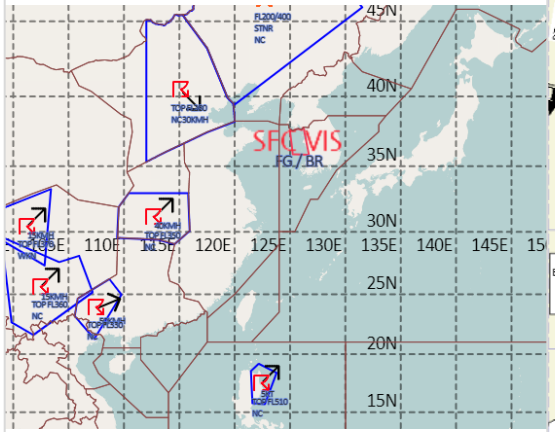

공역예보(SIGWX) 03.28. 03:00KST

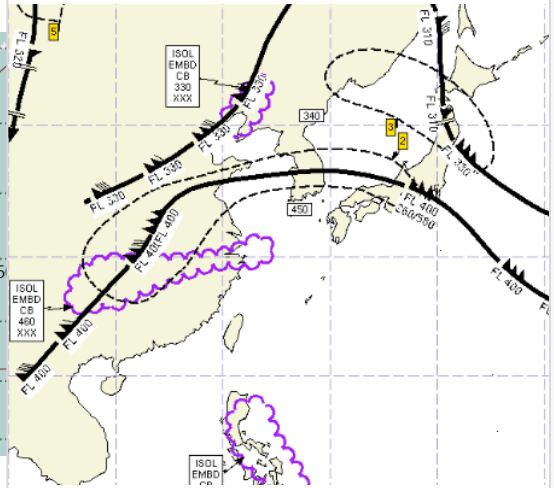

■ 국외 주요·공항·공역·항공로 실황·예보

【베이징·상하이·광저우·홍콩FIR】

- 베이징공항: 오늘 22시~내일 15시 강풍(18G34KT), 오늘 15시~19시 뇌우
- 푸동공항: 내일 04시~10시 소나기(CB)
- 광저우공항: 내일 05시~09시 소나기(CB)

【후쿠오카FIR】 특이사항 없음

【타이베이FIR】 특이사항 없음

【마닐라FIR】

- 마닐라공항: 내일 03시~09시 소나기(CB)

【싼야, 하노이, 호치민FIR】 특이사항 없음

■ 국외 공역(항공로) 위험기상

[공역경보(SIGMET) 현황]

- TS: 베이징FIR(FL280 이하), 우한FIR(FL350 이하), 광저우FIR(FL330 이하), 마닐라FIR(FL510 이하)
- 난류: 선양FIR(FL200~400)

[공역예보(SIGWX)]

- JET: 상하이FIR~인천FIR~후쿠오카FIR(FL400, 170KT), 베이징FIR~선양FIR~후쿠오카FIR(FL310, 150 KT)
- 난류: 상하이FIR~인천FIR~후쿠오카FIR(FL320~420), 후쿠오카FIR(FL270~380)
- CB: 선양FIR(FL250~330), 광저우FIR~우한FIR~상하이FIR(FL250~460), 마닐라FIR(FL250~380 이하)